

LUSA 1.575
TRAVESIA DEL PUERTO DE LUNADA AL DE LA SIA
1 JUNIO 2013



SUBIDA:

00:00 Poco después del Km. 6 de la carretera BU-572 que sube al Portillo de Lunada, a la altura del arranque del acceso a la estación de esquí (1.190 m.), iniciamos la travesía. Dejamos la carretera saliendo a la der. por senderos de ganado, aprox. al E., bordeamos un hoyal por la der. y vamos cogiendo altura en diagonal. Cruzamos dos ramales de un arroyo, seguimos subiendo pasando por la parte superior de una loma rocosa.

VARIANTE: coger la pista que sale a la der. en el Km. 6,5 aprox., ver el punto 2 de la hoja 4).

00:46 Llegamos al Collado de Bustarejo (1.464 m.) con un característico monolito. Sin pasar a la otra vertiente, seguimos a la der. por el pie de la pared rocosa.

00:49 Llegamos a una chimenea que está bastante pisada, subimos por ella hacia la crestera.

00:59 Pasamos a la vertiente norte continuando a la der. por debajo de la crestera que tenemos a nuestra der., (hay algunas marcas rojas).

01:06 Llegamos a un collado, es el portillo NO. de Lusa (1.537 m.), vamos subiendo de frente sin dificultad, por zona rocosa.

01:12 Cumbre de Peña Lusa de 1.575 m., tiene un buzón y un vértice geodésico, actualmente roto. Figura en el listado de Cumbres Centenarias.

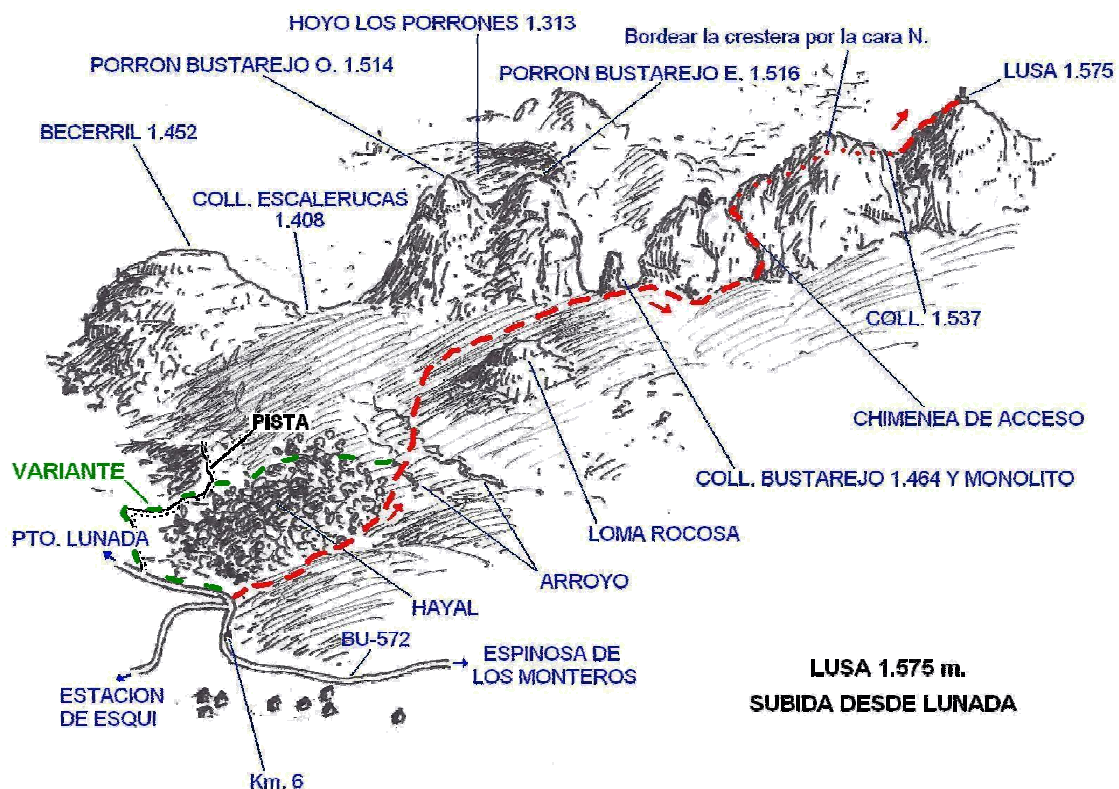

BAJADA:

00:00 Salimos de la cumbre al E. a un pequeño collado, unos metros después giramos a la der. por sendero con Cairns, en dirección S. 28° E. y dejamos a la izq. una cumbre de 1.563 m. con un cairn. Bajamos a coger un sendero más bajo.

00:37 Después de dejar a la izq. un alto de 1.433 m. que tiene un mojón, llegamos al collado Calleja Las Matanzas (1.423 m.), vamos subiendo con cairns y marcas de pintura roja.

01:00 Cumbre del Copete de Tramasquera (1.453 m.), tiene un cairn, seguimos bajando hacia el S., pasamos por el collado de La Tramasquera (1.372 m.), y luego por la cumbre de la antecima N. de La Inmunia.

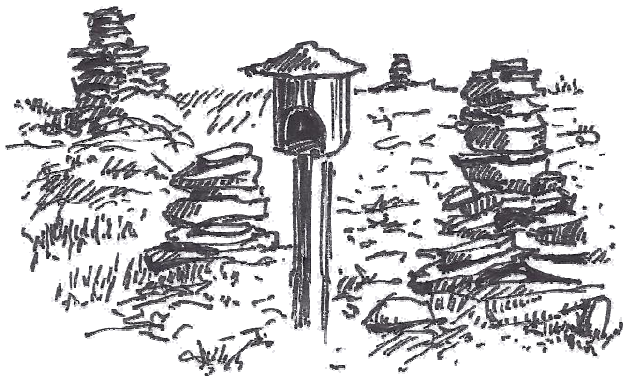

MONTONES DE PIEDRAS Y BUZÓN EN LA CUMBRE DE LA INMUNIA/LA RASA (1.518 m.)

01:16 Continuando en dirección S., llegamos a la cumbre de La Inmunia/La Rasa, monte del Catálogo de Cimas Centenarias de 1.485 m. Tiene un buzón y varios montones altos de piedras. Se podría evitar la ascensión a esta cumbre desviándose a la izq. antes de llegar a él. De la cumbre bajamos con dirección N. 52° E. unos 400 m. hasta llegar a la altura de un alto de 1.435 m. siguiendo luego la creстера al N. 77° E.

01:39 Cumbre de La Pedraza (1.333 m.), algunos la llaman La Muela, tiene buzón.

01:53 Continuando por la creстера al E. pasamos por una cima de 1.287 m. En el borde de la creстера existe una instalación de aerogeneradores.

02:00 Siguiendo la creстера llegamos al Portillo de La Sía (1.240 m.), fin de la travesía. Se podría evitar esta última cima, bajando directamente de La Pedraza al Puerto.

TIEMPOS Y DISTANCIAS APROX.:

Subida: 1,80 Km., 1 h. 12' Bajada: 5,50 Km., 2 h. 00' Travesía: 7,30 Km., 3 h. 12'

Bus Bilbao - Lunada: 89 Km., 1:45'

ALTERNATIVAS:

Si el estado del tiempo desaconsejara hacer esta travesía, se podría ascender sólo hasta La Inmunia/La Rasa o a La Pedraza, desde La Sía.

Otra opción sería subir a El Moruco/Tiñones de 1.445 m. desde La Sía, situado al E. del puerto, (en anteriores Catálogos figuraba como monte del Concurso de Centenarios).

El que no desee hacer todo el recorrido podría subir únicamente al Lusa y bajar al mismo punto de la carretera de Lunada.

Oficina de Iniciativas Turísticas de Espinosa de los Monteros, Telf. 947.120510 y 947.120139.

PLANO DE LA TRAVESIA:

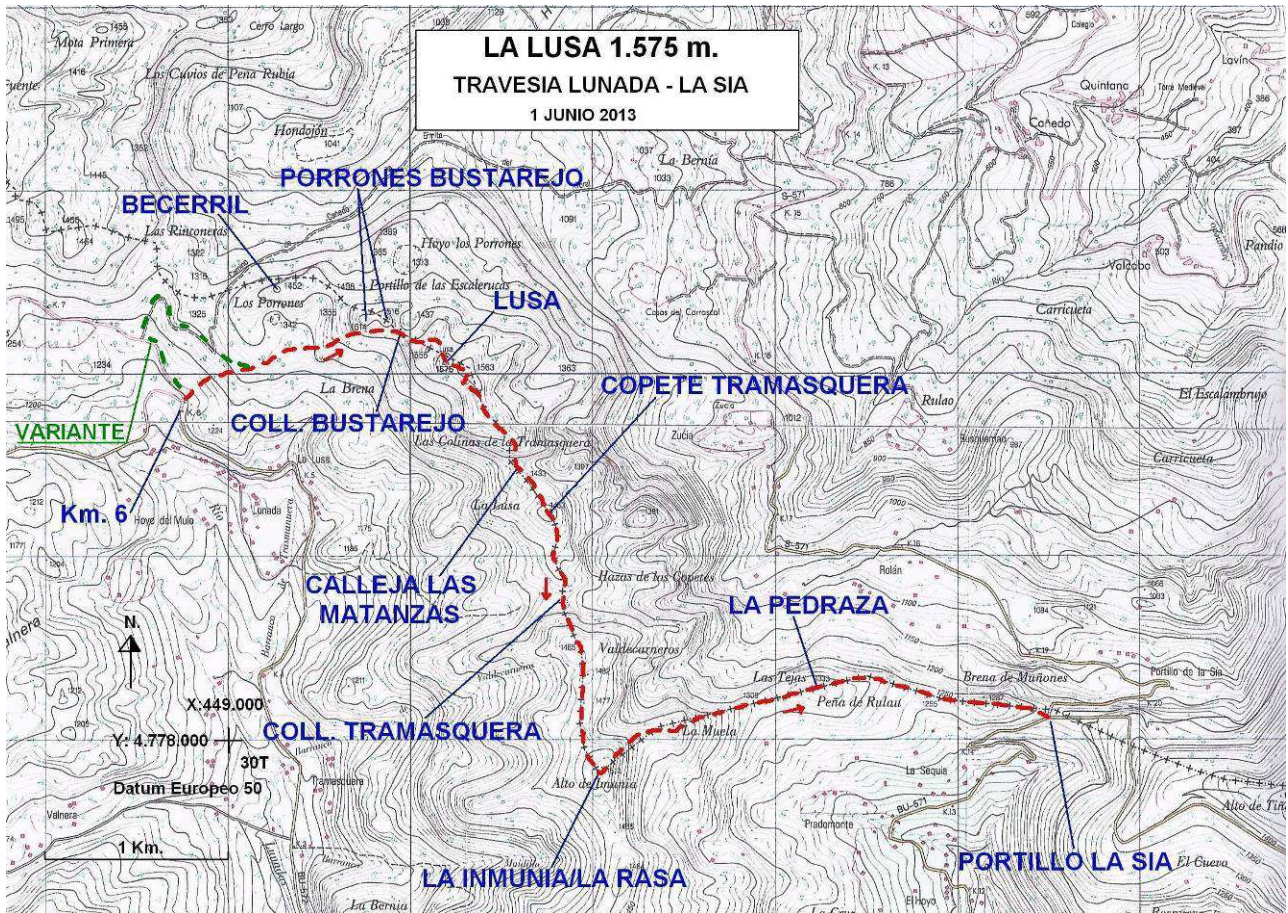

PLANO DE CARRETERAS:

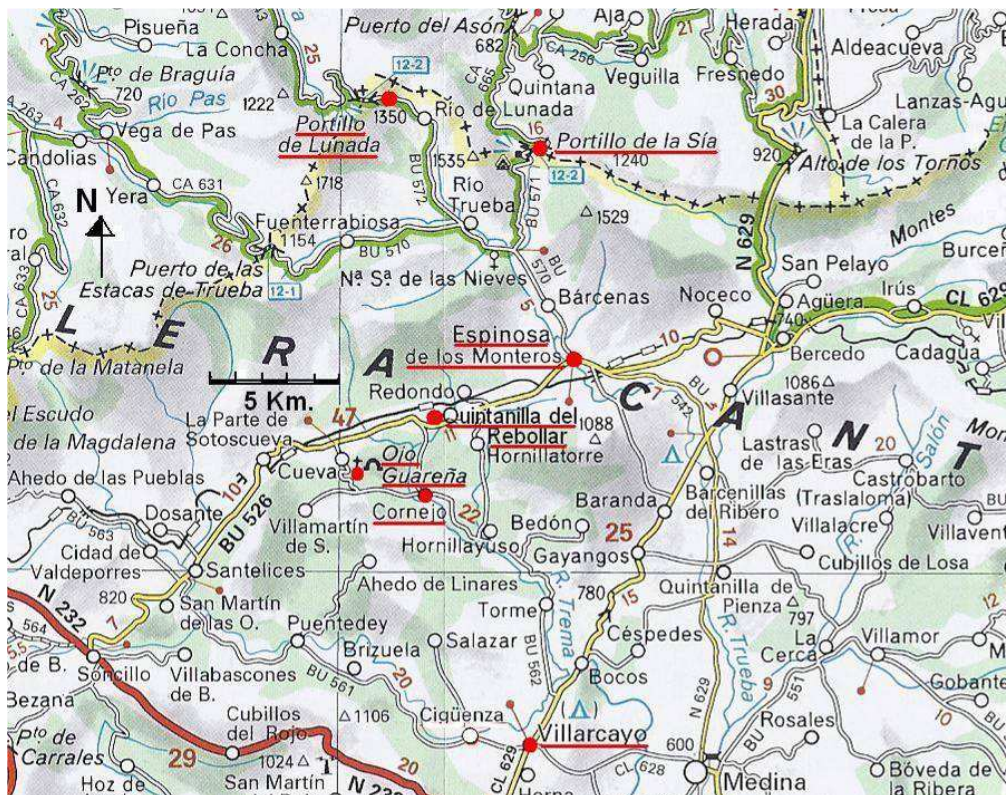

PUNTOS DEL MAPA DE LA ZONA:

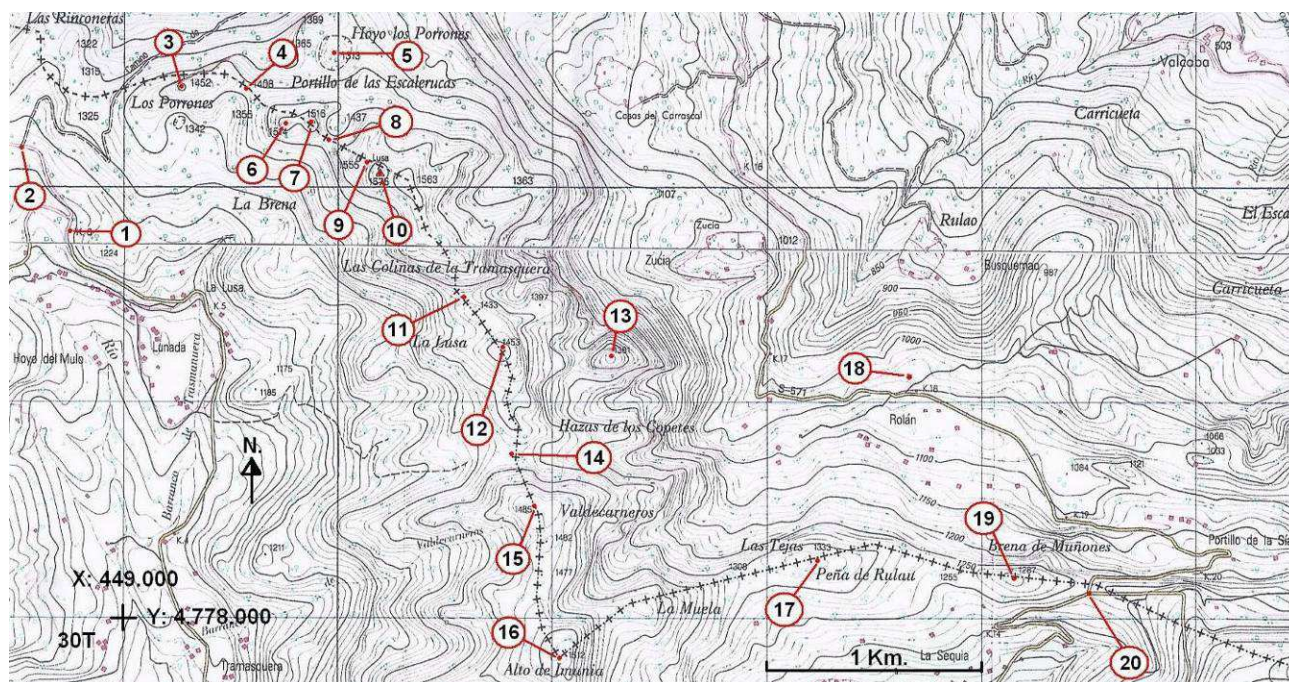

PUNTO	DESCRIPCION	X	Y	COTA
1	Km. 6 de la C ^a . a Lunada	448.725	4.779.791	1.190
2	Inicio de pista a la der.	448.517	4.780.185	1.225
3	Becerril	449.258	4.780.468	1.452
4	Portillo Las Escalerucas	449.561	4.780.456	1.408
5	Hoyo de Los Porrones	449.974	4.780.621	1.313
6	Porrón Bustarejo O.	449.745	4.780.291	1.514
7	Porrón Bustarejo E.	449.869	4.780.300	1.516
8	Collado de Bustarejo (monolito)	449.946	4.780.218	1.464
9	Portillo NO. de Lusa	450.124	4.780.113	1.537
10	Lusa	450.185	4.780.062	1.575
11	Calleja Las Matanzas	450.577	4.779.487	1.423
12	Copete de la Tramasquera	450.759	4.779.256	1.453
13	Porra del Trillo	451.265	4.779.215	1.381
14	Collado La Tramasquera	450.804	4.778.760	1.372
15	Cumbre al N. de la Inmunia	450.907	4.778.519	1.485
16	La Inmunia/La Rasa	451.026	4.777.813	1.518
17	La Pedraza	452.228	4.778.266	1.333
18	Refugio Sestao Alpino Club	452.656	4.779.118	1.015
19	Cumbre al O. de La Sía	453.145	4.778.185	1.287
20	Portillo de La Sía	453.492	4.778.115	1.240

(Mapas Topográficos Nacionales 1:25.000 59-IV y 84-II. Huso 30T, Datum Europeo 50)